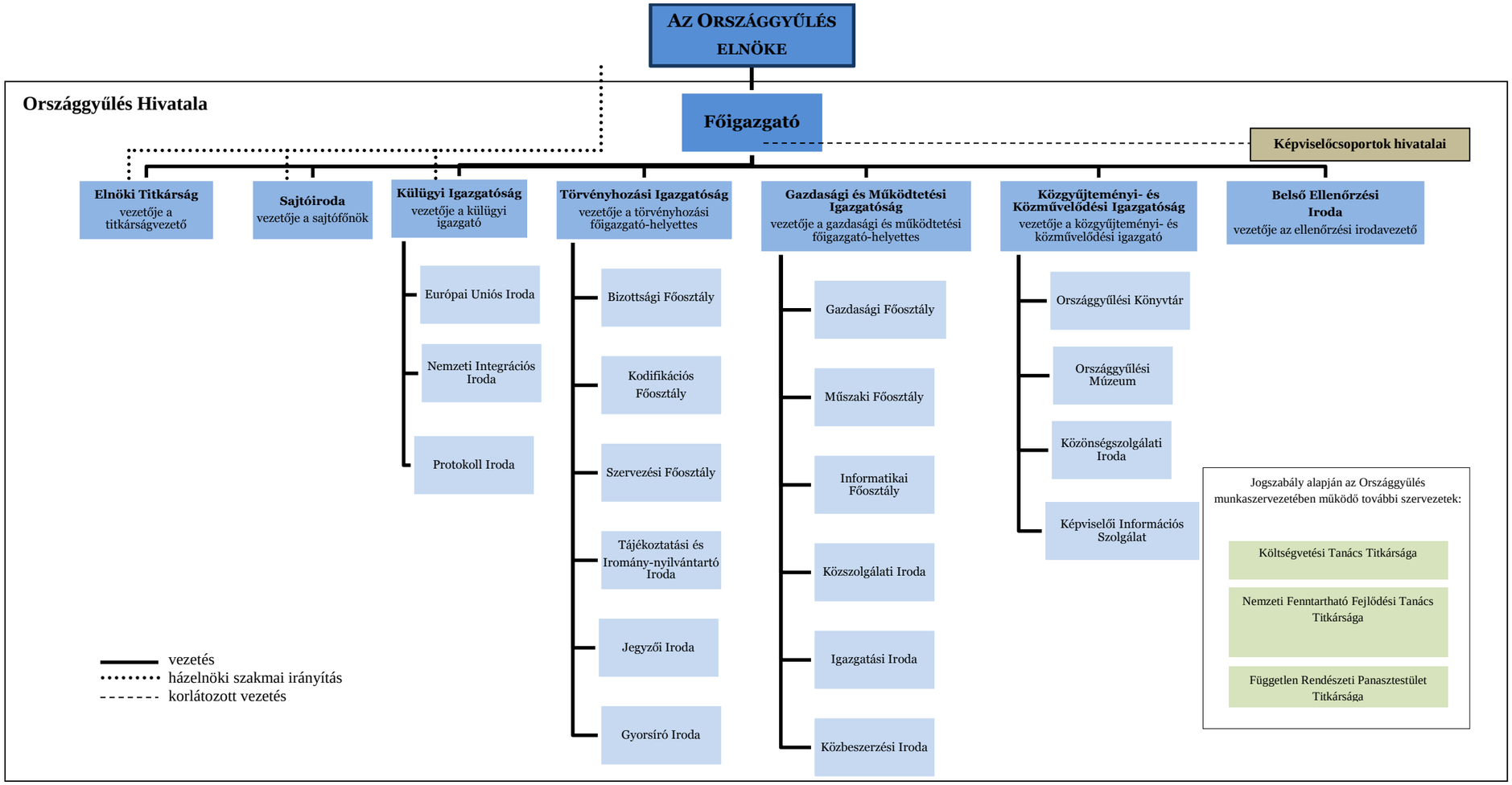
AZ ORSZÁGGYŰLÉS ELNÖKE
Országgyűlés Hivatala
Főigazgató
Képviselőcsoportok hivatalai
Elnöki Titkárság vezetője a titkárságvezető
Sajtóiroda vezetője a sajtófőnök
Külügyi Igazgatóság vezetője a külügyi igazgató
Törvényhozási Igazgatóság vezetője a törvényhozási főigazgató-helyettes
Gazdasági és Működtetési Igazgatóság vezetője a gazdasági és működtetési főigazgató-helyettes
Közgyűjteményi- és Közművelődési Igazgatóság vezetője a közgyűjteményi- és közművelődési igazgató
Belső Ellenőrzési Iroda vezetője az ellenőrzési irodavezető
Európai Uniós Iroda
Nemzeti Integrációs Iroda
Protokoll Iroda
Bizottsági Főosztály
Kodifikációs Főosztály
Szervezési Főosztály
Tájékoztatási és Irromány-nyilvántartó Iroda
Jegyzői Iroda
Gyorsíró Iroda
Gazdasági Főosztály
Műszaki Főosztály
Informatikai Főosztály
Közszolgálati Iroda
Igazgatási Iroda
Közbeszerzési Iroda
Országgyűlési Könyvtár
Országgyűlési Múzeum
Közönségszolgálati Iroda
Képviselői Információs Szolgálat
Jogszabály alapján az Országgyűlés munkaszervezetében működő további szervezetek:
Költségvetési Tanács Titkársága
Nemzeti Fenntartható Fejlődési Tanács Titkársága
Független Rendészeti Panasztestület Titkársága
vezetés
házelnöki szakmai irányítás
korlátozott vezetés